



NIEUWSFLITS bijlage 18 APRIL 2023

Beste leden,

Als aanvulling op de nieuwsbrief van vanmiddag sturen we jullie de flyer over de MRS-verkiezingen.

Met vriendelijke groet,

Maria Hörfarter en Ton van den Belt mede namens de werkgroepen



Maatschappelijke Raad Schiphol

Op 1 juli 2023 wordt de Maatschappelijke Raad Schiphol (MRS) opgericht als opvolger van de Omgevingsraad Schiphol. De MRS biedt omwonenden en maatschappelijke organisaties de kans om betrokken te zijn bij de ontwikkeling van de luchthaven Schiphol en het verbeteren van de kwaliteit van de leefomgeving.

Samenstelling MRS

1. Bewoners: 10 zetels
2. Experts/wetenschappers: 5-6 zetels
3. Brede maatschappelijke schil: 5 zetels

Bewonersverkiezingen in juni

De verkiezingen in juni zijn ervoor om bewonersvertegenwoordigers te kiezen die spreken namens de omwonenden van Schiphol. Het is belangrijk dat bewonerbelangen goed worden gehoord en bewoners inspraak hebben in de beslissingen die hun gemeenschap aangaan.

Maatschappelijke Raad Schiphol

Bewoners

Ervaringsdeskundigen
10 zetels

Zetels

Vertegenwoordiging
bewoners

Experts

Inhoudsdeskundigen
5-6 zetels

Zetels

Vertegenwoordigers
vakgebieden, natuur/milieu,
gezondheid, economie/
mobiliteit, participatie,
luchtvaart

Maatschappelijke schil

5 zetels

Zetels

Vertegenwoordigers
werkgevers, werknemers,
religieus, natuur & milieu

Open schil

Open podium (letterlijk en figuurlijk) voor geïnteresseerden per thema / vraagstuk

Hoe werken de verkiezingen?

De bewonerszetels in de MRS worden ingevuld via getrapte verkiezingen. Bewonersorganisaties kunnen zich via de MRS website registreren en per 50 leden een kiespersoon afvaardigen. Deze kiespersonen vormen een Kiescollege dat stemt op kandidaat-clustervertegenwoordigers. De kiespersonen kiezen samen een clustervertegenwoordiger voor één van de tien afgebakende gebieden (oftewel clusters) in de omgeving van Schiphol. Op deze manier worden de tien beschikbare zetels in de MRS vervuld.

Deelnemen aan de verkiezingen als bewonersorganisatie

Om deel te nemen aan de verkiezingen moet een organisatie zich registreren via de website van de MRS waar ook de eisen vermeld staan waaraan voldaan moet worden. De registratie gaat begin april open. Uiterlijk **28 mei** dienen bewonersorganisaties te kunnen aantonen dat ze aan alle gevraagde eisen voldoen.

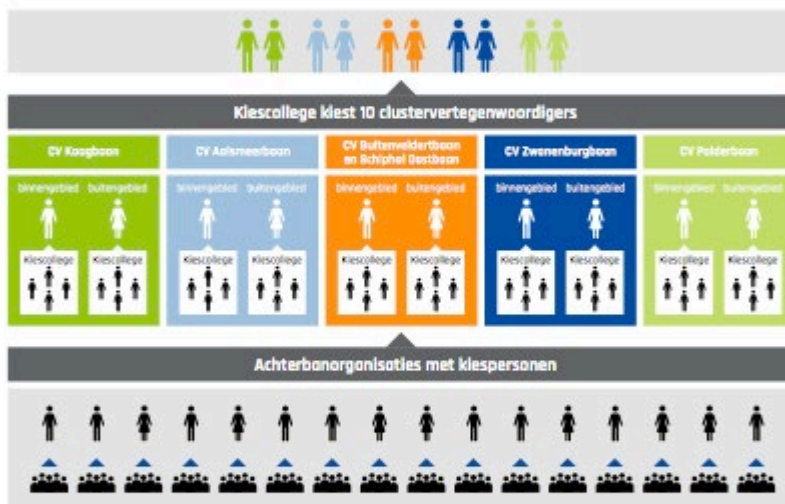

Actief worden als omwonende van Schiphol

Omwonenden hebben verschillende manieren om actief bij te dragen aan de adviezen van de MRS:

- Kandidaat stellen voor een rol als clustervertegenwoordiger.
- Lid worden van een bewonersorganisatie.
- De komende jaren deelnemen aan allerlei activiteiten die door de MRS worden georganiseerd in 'de open schil'. Meer informatie over de mogelijkheden is te vinden op de website van de MRS.



Maatschappelijke Raad Schiphol

Verkiezbaar stellen als omwonende van Schiphol

Iemand kan zich inschrijven als kandidaat voor clustervertegenwoordiger vanaf 12 april. Zie de website voor meer informatie over hoe je je kandidaat kan stellen.

Planning

Informatieavond en officiële aankondiging Verkiezingen:	12 april
Registratie bewonersorganisaties:	12 april - 28 mei
Openstelling kandidaatstelling clustervertegenwoordigers:	12 april
Voordracht kiespersonen:	tot uiterlijk 31 mei
Voordracht (plaatsvervangend) clustervertegenwoordigers:	tot uiterlijk 31 mei
Verkiezingen:	19 - 25 juni
Benoeming leden tijdens 1e MRS-vergadering:	1 juli

Alle informatie over de verkiezingen is vanaf 12 april te vinden op www.maatschappelijkeraadschiphol.nl

Contactgegevens

Polarisavenue 85b
2132 JH Hoofddorp
Tel. 023-5685230

Het secretariaat is beperkt aanwezig op kantoor.
Wij verzoeken u vriendelijk een e-mail te sturen naar verkiezingen@maatschappelijkeraadschiphol.nl



Copyright © 2023 Bew. Ver. Vlieghinder Nieuwkoop, All rights reserved.

Want to change how you receive these emails?

You can [update your preferences](#) or [unsubscribe from this list](#).

